

【変更します】平成25年10月21日（月）から市内送迎バス時刻・路線が変わります

1便	時刻	2便	時刻	3便	時刻	4便	時刻
宮里病院	7:50	宮里病院	8:00	宮里病院	11:00	宮里病院	16:00
丸大	8:00	川上	8:10	ラ・ペジューブル	11:02	ラ・ペジューブル	↓
名護十字路	8:02	稲嶺	8:14	宇茂佐 第二バス停	11:07	スーパーホテル	
あがりや前	8:05	真喜屋	8:15		西濃運輸前		
名護郵便局	8:08	仲尾次	8:17	バスターミナル 交差点	11:09	かねひで前	
城十字路	8:10	田井等	8:20	丸大	11:12	宮里1丁目	
名護市役所	8:12	伊差川	8:23	名護十字路	11:14	丸大	
宮里交差点	8:15	大北	8:26	あがりや前	11:16	名護十字路	
宇茂佐 第二バス停	8:17	北部病院	8:29	名護郵便局	11:19	城十字路	
		オリオンビール	8:31	城十字路	11:21	世富慶	
ラ・ペジューブル	8:23	名護郵便局	8:33	名護市役所	11:23	数久田	
宮里病院	8:25	世富慶	8:42	バスターミナル 出口	11:26	名護郵便局	
		数久田	8:44			オリオンビール	
		城十字路	8:50	宮里病院	11:36	北部病院	
		名護十字路	8:51		大北		
		丸大	8:52		伊差川		
		宮里1丁目	8:54		田井等		
		かねひで前	8:56		仲尾次		
		西濃運輸前	8:58		真喜屋		
		スーパーホテル	9:04		稲嶺		
		ラペジューブル	9:05		川上		
		宮里病院	9:07			宮里病院	17:30

《 外来受付時間 》

・月～金曜日
（精神科・内科・脳外科・皮膚科）
午前8:30～11:30

・月・水曜日
（整形外科）
午後13:30～16:30

・土・日・祝祭日 休診

医療法人タピック 宮里病院

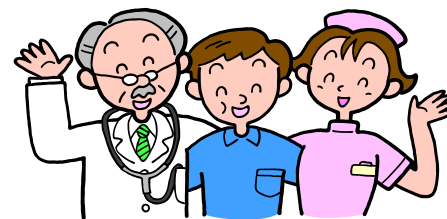

* 臨時便は13:00に出発します。
利用されたい方は受付にて
声をおかけください。

* 臨時便の送迎範囲については、
名護市内、今帰仁、本部とさせ
ていただきます。